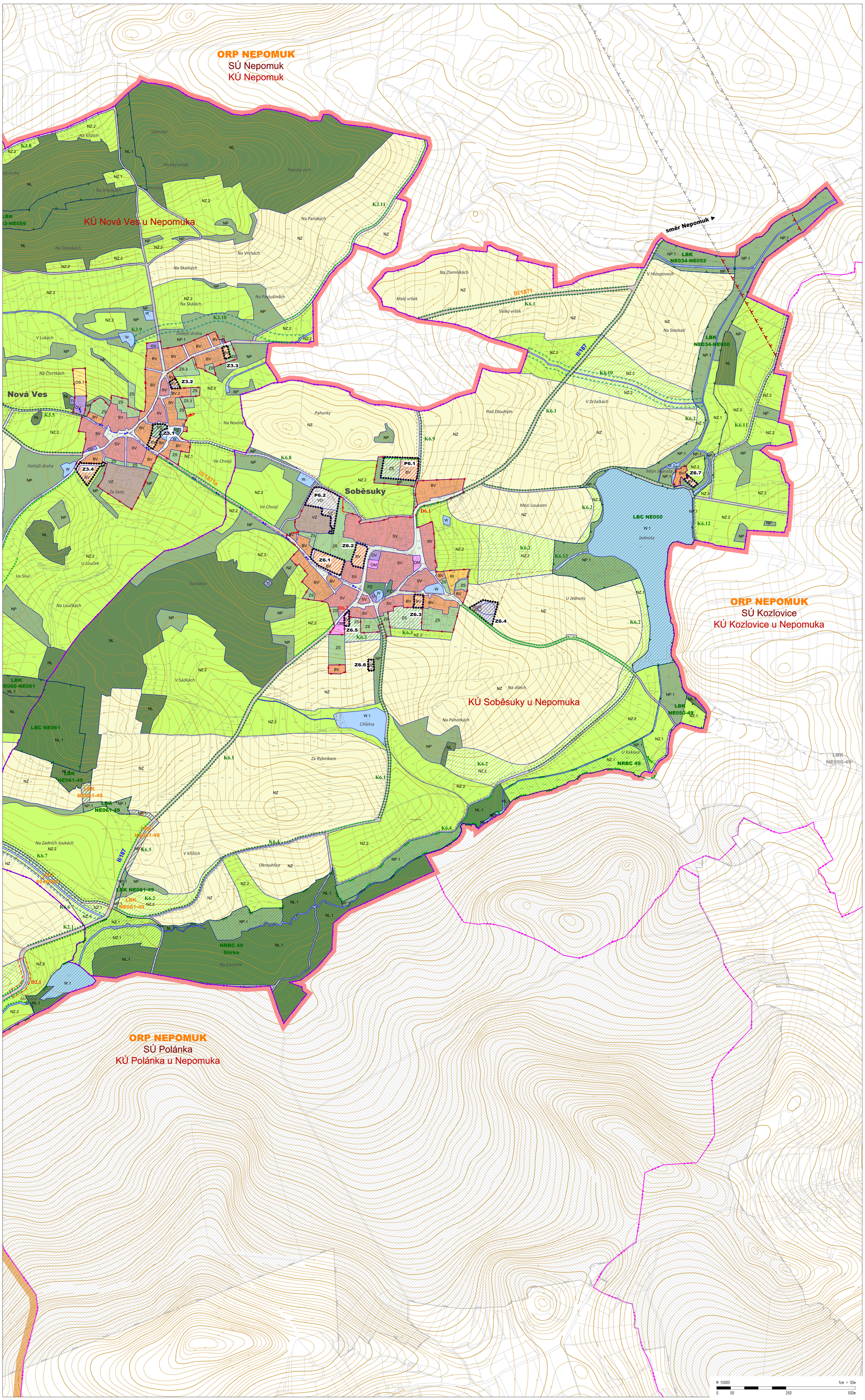

PRVKY ZÁKLADNÍHO ČLENĚNÍ ÚZEMÍ

stav *návrh* *rezerva*

- HRANICE OKRESU KLATOVY x PLZEŇ JIH
- HRANICE SPRÁVNÍHO ÚZEMÍ OBCE
- KATASTRÁLNÍ HRANICE
- HRANICE ZASTAVĚNÉHO ÚZEMÍ
- HRANICE FUNKČNÍCH PLOCH
- HRANICE VEŘEJNÝCH PROSTRANSTVÍ V ZASTAVITELNÝCH PLOCHÁCH
- Z — ZASTAVITELNÉ PLOCHY
- P — PŘESTAVBOVÉ PLOCHY
- KORIDOR PRO DVOJITÉ VEDENÍ ZVN 400 kV KOČÍN - PŘESTICE (E21 DLE A2 ZÚR PK)
- KORIDOR DOPRAVNÍ STAVBY D2.1
- D2.3 — OZNAČENÍ DOPRAVNÍ STAVBY
- KORIDOR ÚČELOVÝCH KOMUNIKACÍ
- KORIDOR REVITALIZACE VODOTEČÍ
- K — OZNAČENÍ ZMĚN V KRAJINĚ

MAPOVÉ PODKLADY

- KATASTRÁLNÍ MAPY V ŘEŠENÉM ÚZEMÍ
- KATASTRÁLNÍ MAPY VNĚ ŘEŠENÉHO ÚZEMÍ
- ZÁKLADNÍ MAPA ČR 1 : 10 000 VÝŠKOPIS (VRSTEVNICE PO 2 M)

PLOCHY FUNKČNÍHO VYUŽITÍ ÚZEMÍ

stabilizované plochy *plochy změn* *územní rezervy*

1. PLOCHY BYDLENÍ - **B**
   - BV / BV / (BV) — BYDLENÍ VENKOVSKÉHO CHARAKTERU; BV.1 - V RADOVÝCH DOMECH; BV.2 - S PENZIONY
2. PLOCHY REKREACE - **R**
   - RH / RH — REKREACE HROMADNÁ
   - RI / RI — REKREACE INDIVIDUÁLNÍ
3. PLOCHY OBČANSKÉHO VYBAVENÍ - **O**
   - OV / OV — OBČANSKÉ VYBAVENÍ - VEŘEJNÁ INFRASTRUKTURA; OV.1 - ROZHLEDNA
   - OM / OM — OBČANSKÉ VYBAVENÍ KOMERČNÍHO CHARAKTERU
   - OS / OS — TĚLOVÝCHOVA A SPORT- SPORTOVIŠTĚ OTEVŘENÁ; OS.1 - MYSLIVECKÁ STŘELNICE
   - OH / OH — OBČANSKÉ VYBAVENÍ - HŘBITOVY
4. PLOCHY VEŘEJNÝCH PROSTRANSTVÍ - **P**
   - PD / PD — VEŘEJNÁ PROSTRANSTVÍ S DOMINANTNÍ FUNKCÍ DOPRAVY
   - PZ / PZ — VEŘEJNÁ PROSTRANSTVÍ S DOMINANTNÍ FUNKCÍ ZELENĚ
   - PS / PS — VEŘEJNÁ PROSTRANSTVÍ S DOMINANTNÍ FUNKCÍ SPORTU
5. PLOCHY SMÍŠENÉ OBYTNÉ - **S**
   - SV / SV — PLOCHY SMÍŠENÉ OBYTNÉ VENKOVSKÉ
6. PLOCHY DOPRAVNÍ INFRASTRUKTURY - **D**
   - DS / DS — DOPRAVNÍ INFRASTRUKTURA SILNIČNÍ - KOMUNIKACE MIMO ZASTAVĚNÉ ÚZEMÍ
   - DS.1 — DOPRAVNÍ INFRASTRUKTURA SILNIČNÍ - PARKOVACÍ PLOCHY
7. PLOCHY TECHNICKÉ INFRASTRUKTURY - **T**
   - TI / TI — TECHNICKÁ INFRASTRUKTURA - INŽENÝRSKÉ SÍTĚ
8. PLOCHY VÝROBY A SKLADOVÁNÍ - **V**
   - VD / VD / (VD) — VÝROBA A SKLADOVÁNÍ - DROBNÁ A ŘEMESLNÁ VÝROBA
   - VZ / VZ — VÝROBA A SKLADOVÁNÍ - ZEMĚDĚLSKÁ VÝROBA
9. PLOCHY ZELENĚ - **Z**
   - ZS / ZS — ZELEŇ SOUKROMÁ A VYHRAZENÁ; ZS.1 - UVNITŘ ZASTAVĚNÉHO ÚZEMÍ; ZS.2 - VNĚ ZASTAVĚNÉHO ÚZEMÍ
10. PLOCHY VODNÍ A VODOHOSPODÁŘSKÉ - **W**
    - W / W — PLOCHY VODNÍ A VODOHOSPODÁŘSKÉ; W.1 - PLOCHY VODNÍ A VODOHOSPODÁŘSKÉ V PLOCHÁCH ÚSES
11. PLOCHY ZEMĚDĚLSKÉ - **N**
    - NZ / NZ — PLOCHY ZEMĚDĚLSKÉ
    - NZ / NZ — PLOCHY ZEMĚDĚLSKÉ; NZ.1 - LOUKY A PASTVINY V PLOCHÁCH ÚSES; NZ.2 - LOUKY A PASTVINY
12. PLOCHY LESNÍ - **N**
    - NL / NL — PLOCHY LESNÍ; NL.1 PLOCHY LESNÍ V PLOCHÁCH ÚSES
13. PLOCHY PŘÍRODNÍ - **N**
    - NP / NP — PLOCHY PŘÍRODNÍ; NP.1 PLOCHY PŘÍRODNÍ V PLOCHÁCH ÚSES

DOPRAVNÍ INFRASTRUKTURA

Silniční doprava

stav *návrh* *rezerva*

- II/183 — OZNAČENÍ SILNIC

TECHNICKÁ INFRASTRUKTURA

Zásobování vodou

- VODOVODNÍ PŘIVADĚČ
- VODOJEM

Odkanalizování

- KANALIZACE SPLAŠKOVÁ
- TLAKOVÁ KANALIZACE
- ČISTÍRNA ODPADNÍCH VOD
- ČERPACÍ STANICE

PRVKY ÚSES

- NADREGIONÁLNÍ BIOCENTRUM
- FUNKČNÍ NADREGIONÁLNÍ BIOCENTRUM ROZŠÍŘENÍ BIOCENTRA OPROTI ZUR
- REGIONÁLNÍ BIOCENTRUM
- REGIONÁLNÍ BIOKORIDOR
- LOKÁLNÍ BIOCENTRUM
- LOKÁLNÍ BIOKORIDOR

OSTATNÍ PŘÍRODNÍ PRVKY

- ALÉJE
- VODNÍ TOKY MIMO W A W.1 (DLE PODKLADŮ POVODÍ VLTAVY S.P.)

S

ÚZEMNÍ PLÁN NEURAZY

POŘIZOVATEL	ODBOR VÝSTAVBY A ŽP MĚSTSKÉHO ÚŘADU NEPOMUK
ZPRACOVATEL	ING. ARCH. BLANKA HYSKOVÁ ČKA 01142
DATUM ZPRACOVÁNÍ	06/2020
MĚŘÍTKO	1 : 5 000

PLZEŇSKÝ KRAJ

Akce "Územní plán Neurazy" byla spolufinancována z Programu stabilizace a obnovy venkova Plzeňského kraje 2018.

HLAVNÍ VÝKRES - Nová Ves, Soběsuky

N3 C

Vydáno Zastupitelstvem obce Neurazy
Nabytí účinnosti dne .....

.....
MÚ Nepomuk, odbor výstavby a životního prostředí
Bc. Jaroslav Šamek, vedoucí odboru

V/Š = 1025 / 840 (0.86m2)